

FORMATO EUROPEO
PER IL CURRICULUM
VITAE

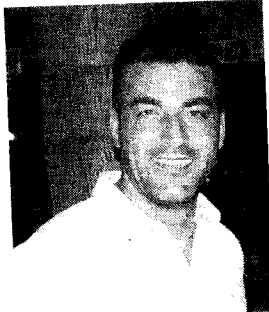

INFORMAZIONI PERSONALI

Nome

ANTONIO MAINARDI

Indirizzo

[REDACTED]

Telefono

[REDACTED]

E-mail

[REDACTED]

Nazionalità

Italiana

Data di nascita

16/08/1985

ESPERIENZA LAVORATIVA

- dal 2006 al 2009
- dal 2009 al 2013
- Tipo di azienda o settore
- Tipo di impiego
- Principali mansioni e responsabilità

- dal 2014 al 2017
- Tipo di azienda o settore
- Tipo di impiego
- Principali mansioni e responsabilità

- dal 2015 al 2018

Libero professionista. Assicuratore nel ramo RCA e vita.
Responsabile amministrativo
Centro medico specialistico
Dipendente
Rapporto con i fornitori e responsabile della contabilità

Assistente domiciliare alla persona
Cooperativa sanitaria per portatori di handicap
Dipendente
Assistenza h24 a persone con limitate capacità psicomotorie

Operatore in diversi soggiorni estivi per ragazzi portatori di handicap
con diverse cooperative che operano nel comune di Roma

ISTRUZIONE E FORMAZIONE

- Date 2005
- Nome e tipo di istituto di istruzione o formazione

Diploma Liceo Scientifico
Liceo Classico/Scientifico Don Carlo La Mura in Anagni (SA)

**CAPACITÀ E COMPETENZE
PERSONALI**

Consigliere Comunale presso il Comune di Angri (SA)
dal 2007 al 2009
dal 2010 al 2012
dal 2015 e attualmente ricoprente la carica

MADRELINGUA

ITALIANO

ALTRE LINGUE

INGLESE E SPAGNOLO

- Capacità di lettura
- Capacità di scrittura
- Capacità di espressione orale

BUONO

BUONO

BUONO

**CAPACITÀ E COMPETENZE
ORGANIZZATIVE**

Attitudine al lavoro di gruppo;
Capacità di ascolto;
Flessibilità sul posto di lavoro;
Capacità di lavorare sotto stress;
Capacità di gestione di progetti;

CAPACITÀ INFORMATICHE

Patente Europea del PC

PATENTE O PATENTI

Possessore di patente di guida A e B

Dichiaro che le informazioni riportate nel presente Curriculum Vitae sono esatte e veritiere.

Autorizzo il trattamento dei dati personali, ivi compresi quelli sensibili, ai sensi e per gli effetti del decreto legge 196/2003 per le finalità di cui al presente avviso di candidatura.

